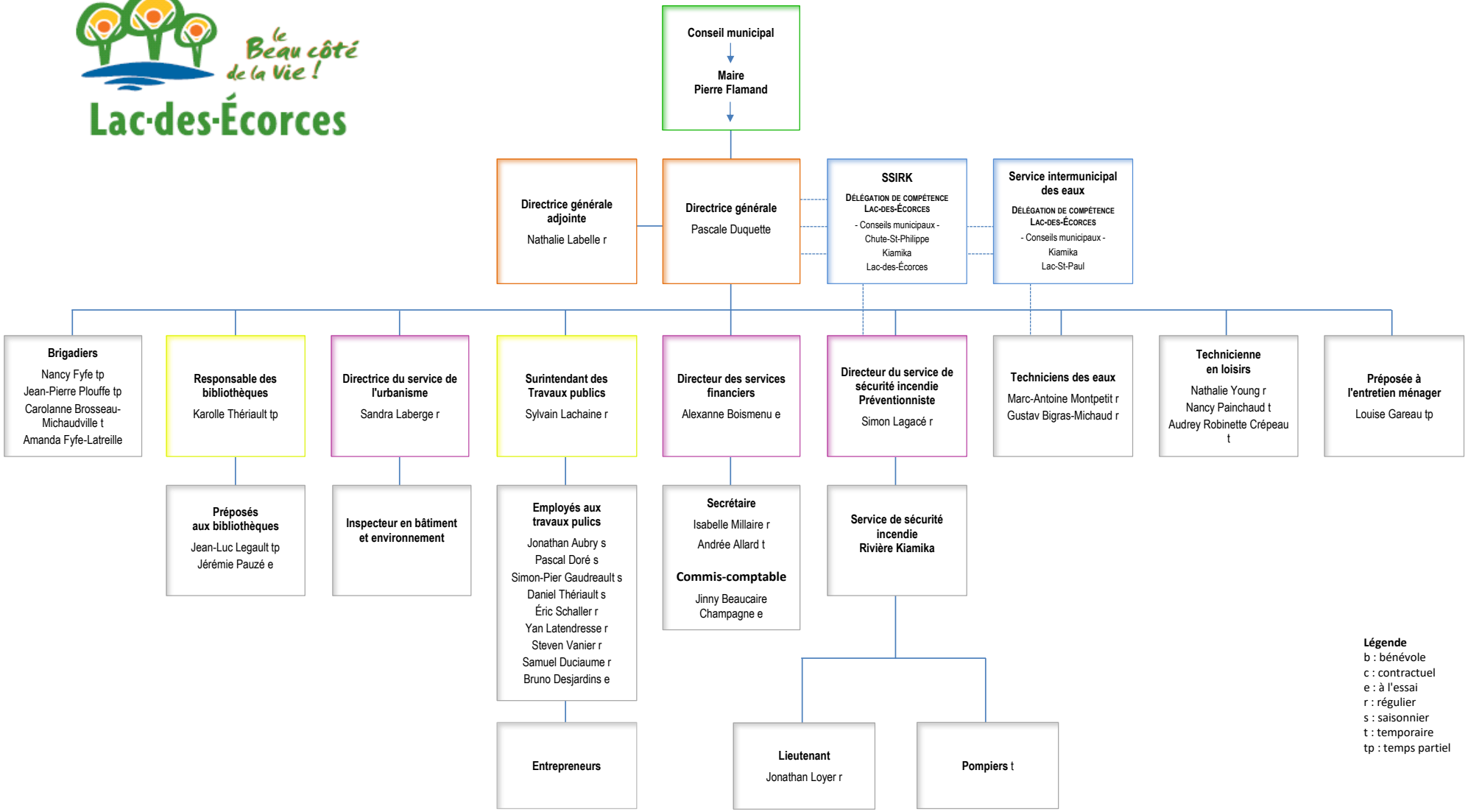
Conseil municipal
Maire
Pierre Flamand
Directrice générale adjointe
Nathalie Labelle r
Directrice générale
Pascale Duquette
SSIRK
Délégation de compétence Lac-des-Écorces
- Conseils municipaux -
Chute-St-Philippe
Kiamika
Lac-des-Écorces
Service intermunicipal des eaux
Délégation de compétence Lac-des-Écorces
- Conseils municipaux -
Kiamika
Lac-St-Paul
Brigadiers
Nancy Fyfe tp
Jean-Pierre Plouffe tp
Carolanne Brosseau-Michaudville t
Amanda Fyfe-Latreille
Responsable des bibliothèques
Karolle Thériault tp
Préposés aux bibliothèques
Jean-Luc Legault tp
Jérémie Pauzé e
Directrice du service de l'urbanisme
Sandra Laberge r
Inspecteur en bâtiment et environnement
Surintendant des Travaux publics
Sylvain Lachaine r
Employés aux travaux pulics
Jonathan Aubry s
Pascal Doré s
Simon-Pier Gaudreault s
Daniel Thériault s
Éric Schaller r
Yan Latendresse r
Steven Vanier r
Samuel Duciaume r
Bruno Desjardins e
Entrepreneurs
Directeur des services financiers
Alexanne Boismenu e
Secrétaire
Isabelle Millaire r
Andrée Allard t
Commis-comptable
Jinny Beaucaire Champagne e
Directeur du service de sécurité incendie Préventionniste
Simon Lagacé r
Service de sécurité incendie Rivière Kiamika
Lieutenant
Jonathan Loyer r
Pompiers t
Techniciens des eaux
Marc-Antoine Montpetit r
Gustav Bigras-Michaud r
Technicienne en loisirs
Nathalie Young r
Nancy Painchaud t
Audrey Robinette Crépeau t
Préposée à l'entretien ménager
Louise Gareau tp
Légende
b : bénévole
c : contractuel
e : à l'essai
r : régulier
s : saisonnier
t : temporaire
tp : temps partiel